TURKCELL PLATINUM BOSPHORUS CUP®

IRC 0-IRC 1-IRC 2-IRC 3-IRC 4 - GEZGİN SINIFLARI

1957 TYF TÜRKİYE YELKEN FEDERASYONU

TURKCELL PLATINUM BOSPHORUS CUP
26.09.2020 CUMARTESİ

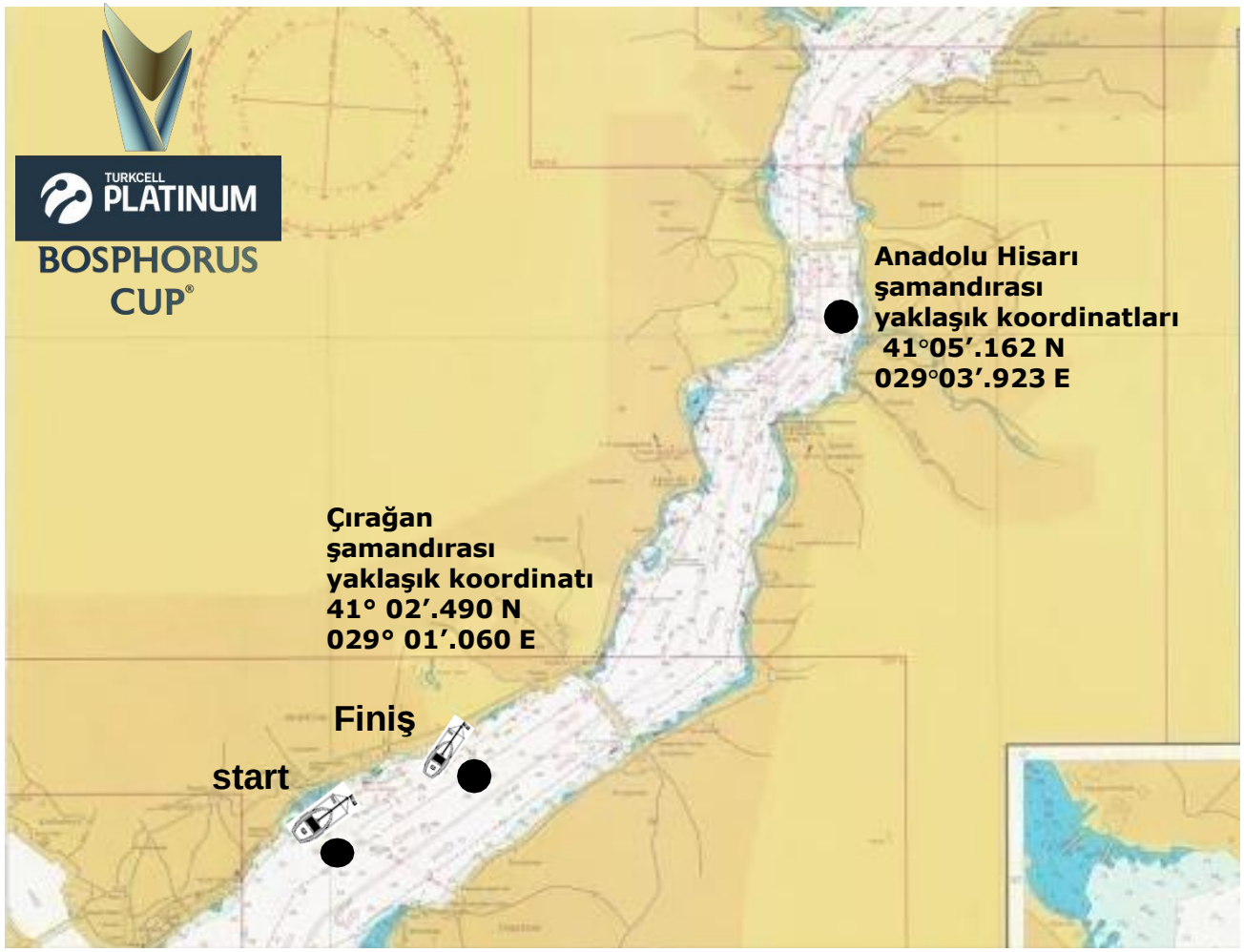

START HATTI: Beşiktaş Bahçeşehir Üniversitesi önündeki demirli Komite teknesindeki turuncu kerteriz bayrağı taşıyan gönder ile Sancağındaki START Şamandırası arasındaki hattır.

FİNİŞ HATTI: Çırağan sarayı önünde hattın sancak tarafındaki komite teknesindeki turuncu kerteriz bayrağı ile hattın iskele ucundaki Çırağan palamar şamandırası arasındaki hattır.

Startlar: Genel kuzey yönünde yapılacaktır.
Finişler: Genel güney yönüne yapılacaktır.

IRC 0-1-2-3-4- GezginSINIFLARI

ROTA 1 : Beşiktaş Bahçeşehir Üniversitesi önü start- Anadolu Hisarı şamandırası İskelede –Çırağan şamandırası sancakta –Anadolu Hisarı Şamandırası İskelede- Çırağan şamandırası sancakta – Anadolu Hisarı şamandırası İskelede- Çırağan sarayı önü finiş (Yaklaşık 21 mil)

ROTA 2 : Beşiktaş Bahçeşehir Üniversitesi önü start- Anadolu Hisarı şamandırası İskelede –Çırağan şamandırası sancakta –Anadolu Hisarı Şamandırası İskelede- Çırağan sarayı önü finiş (Yaklaşık 14 Mil)

ROTA 3 : Beşiktaş Bahçeşehir Üniversitesi start- Anadolu hisarı şamandırası İskelede – Çırağan sarayı önü finiş (Yaklaşık 8 Mil).

**Uygulanacak rotalar, üzerinde siyah rakam bulunan beyaz bayrak ile uyarı işaretinden önce gösterilecektir.

TURKCELL PLATINUM BOSPHORUS CUP

TURKCELL PLATINUM BOSPHORUS CUP

ROTA 1

27 Eylül 2020
ŞAMANDIRA ROTASI

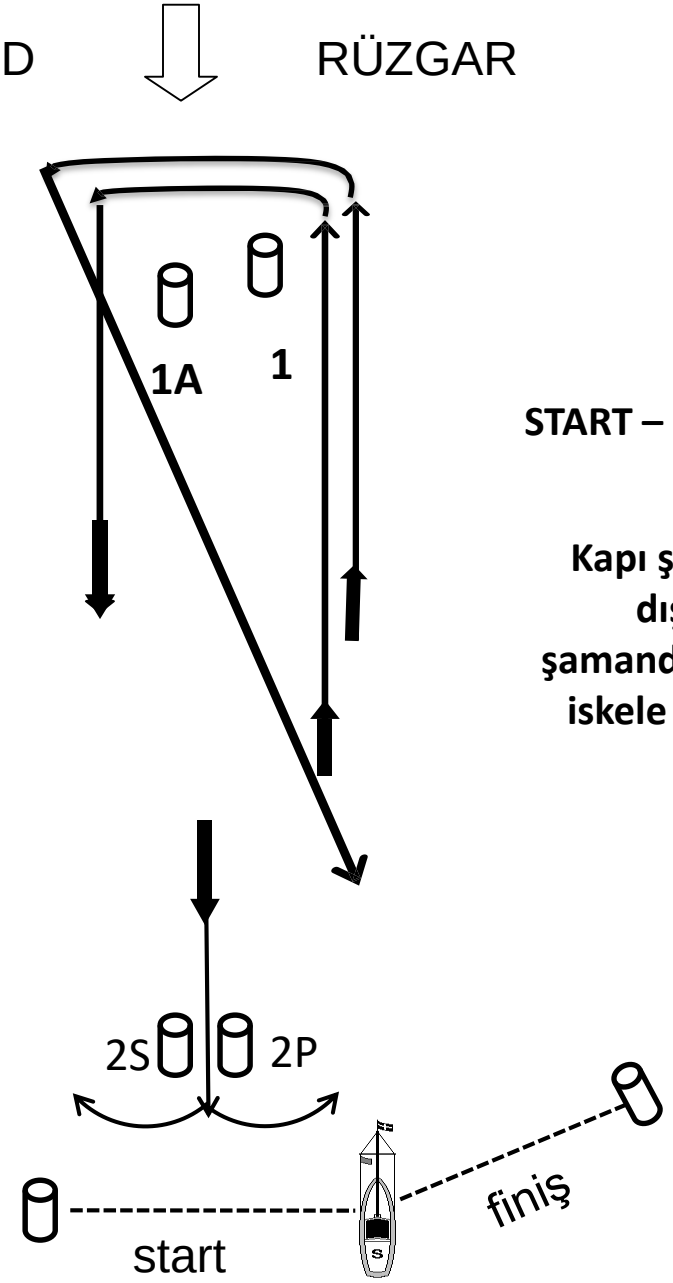

START – 1-1A-2S/2P-1-1A-FİNİŞ

Kapı şamandıraları (2S/2P) dışında, tüm dönüş şamandıraları dönüş sırasında iskele tarafta bırakılacaktır.

TYF TÜRKİYE YELKEN FEDERASYONU 1957

TURKCELL PLATINUM
BOSPHORUS CUP

ROTA 2

27 Eylül 2020
ŞAMANDIRA ROTASI

WIND ⇩ RÜZGAR

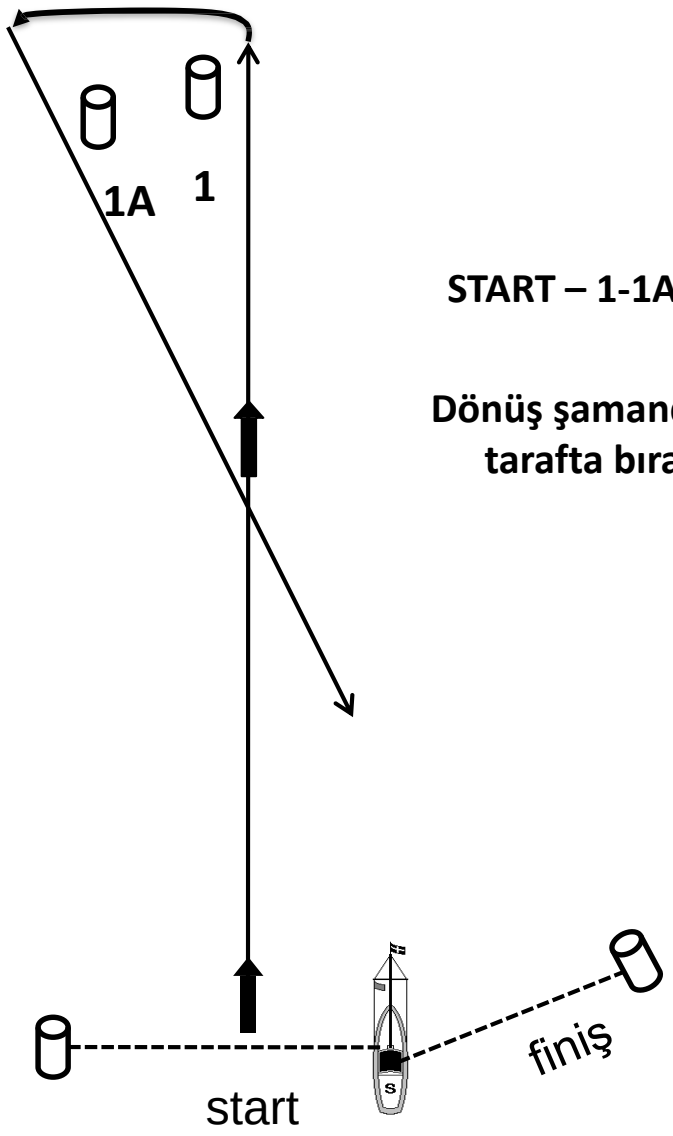

START – 1-1A-FİNİŞ

Dönüş şamandıraları iskele tarafta bırakılacaktır.

TURKCELL PLATINUM BOSPHORUS CUP
27.09.2020

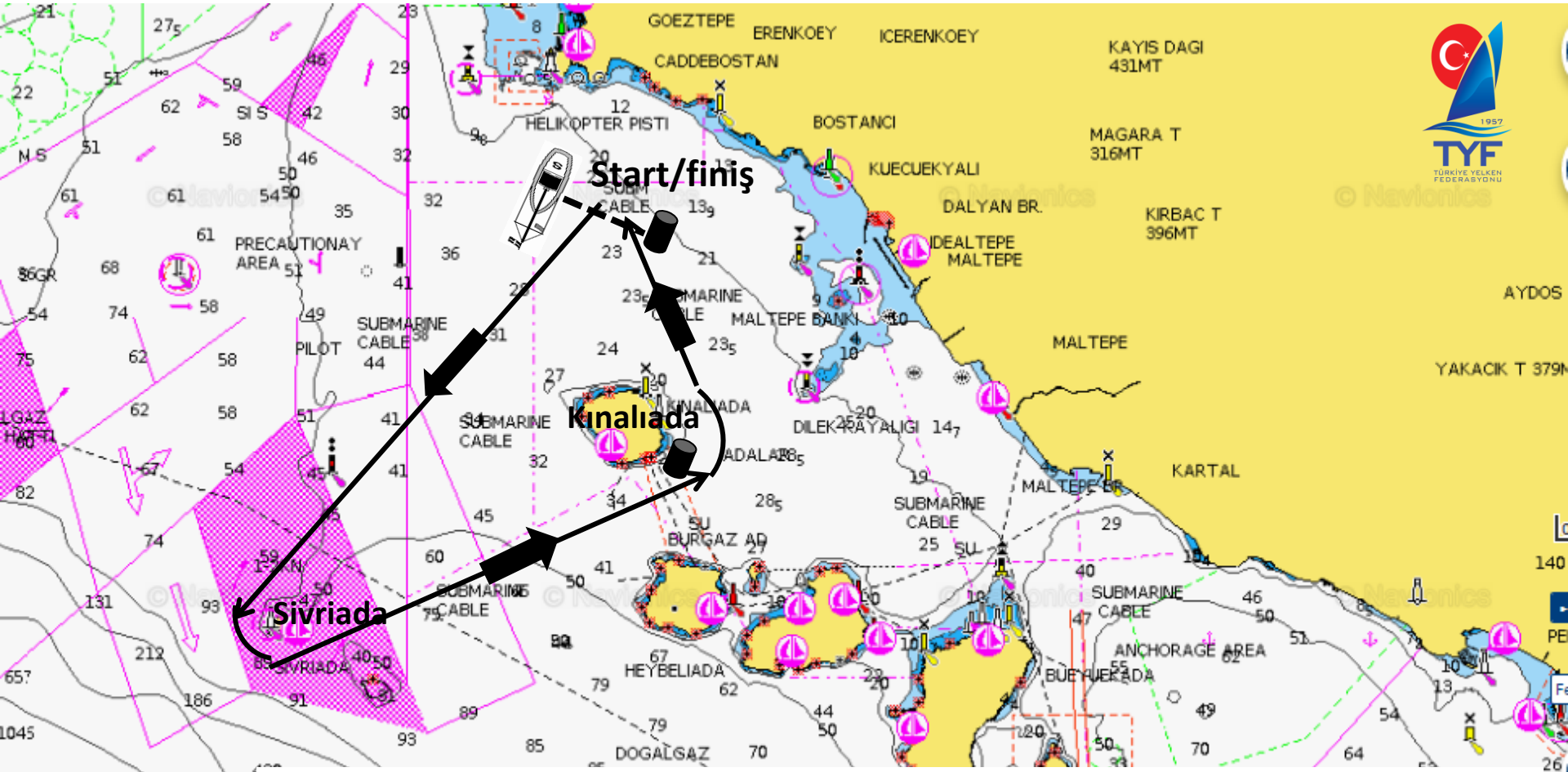

ALTERNATİF COĞRAFİ ROTA 1: Start – Sivriada iskelede – Kınalıada iskelede – Kınalıada Güneydoğu şamandırası iskelede-Finiş (yaklaşık 14 mil)

**Alternatif coğrafi rota uygulamasında hangi rotanın uygulanacağı, uyarı işaretinden geç olmamak üzere, beyaz zemin üzerinde siyah renkte 1 veya 2 rakamı bulunan rota bayrağı toka edilerek VHF Kanal 73'ten tüm yarışan teknelere duyurulacaktır.

Kınalıada Güneydoğu şamandırası yaklaşık koordinatı :
40°54'.279 N - 029°03'.430 E

TURKCELL PLATINUM BOSPHORUS CUP®

TURKCELL PLATINUM BOSPHORUS CUP
27.09.2020

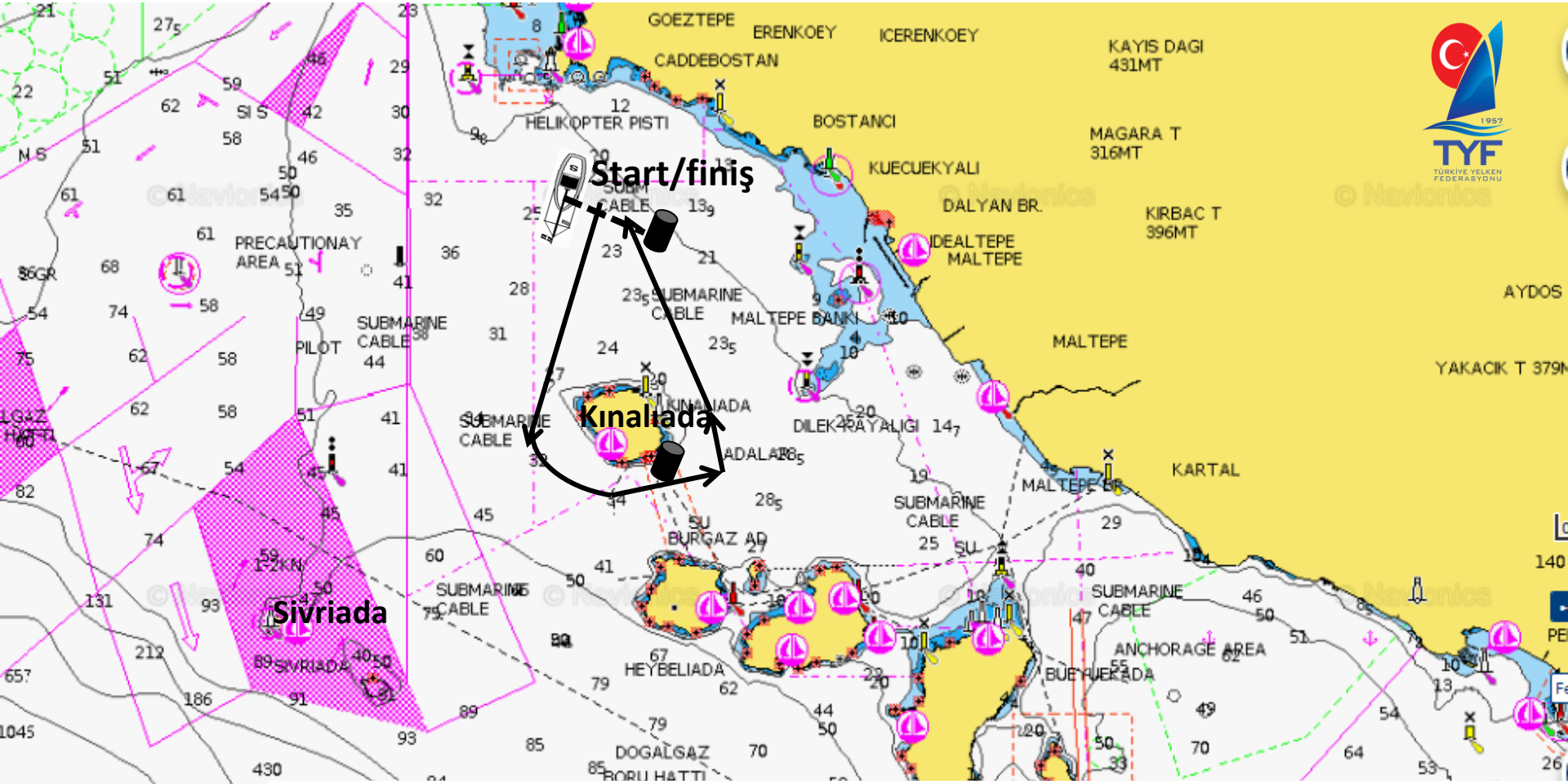

ALTERNATİF COĞRAFİ ROTA 2: Start – Kınalıada iskelede – Kınalıada Güneydoğu şamandırası iskelede -Finiş (yaklaşık 8 mil)

**Alternatif coğrafi rota uygulamasında hangi rotanın uygulanacağı, uyarı işaretinden geç olmamak üzere, beyaz zemin üzerinde siyah renkte 1 veya 2 rakamı bulunan rota bayrağı toka edilerek VHF Kanal 73'ten tüm yarışan teknelere duyurulacaktır.

Kınalıada Güneydoğu şamandırası yaklaşık koordinatı :
40°54'.279 N - 029°03'.430 E

TURKCELL PLATINUM BOSPHORUS CUP®